

*saison 2022-2023*

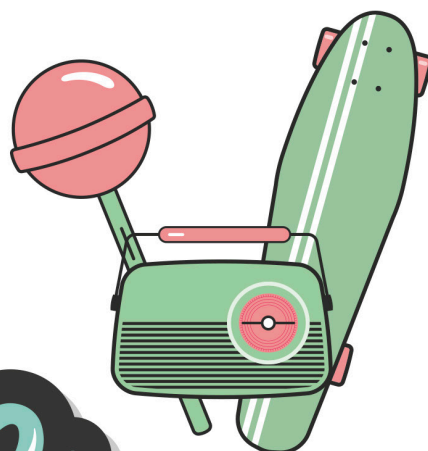

# *espace jeunesse Feucherolles*

*Pour les 11-17ans*

SERVICE JEUNESSE ET SPORTS  
17 Grande Rue  
78810 - FEUCHEROLLES  
tel : 06 35 02 34 60 -- 06 99 49 35 22  
mail : espacejeunes@feucherolles.fr



Espace Jeunesse Feucherolles



espacejeunessefeuch

# Fiche de renseignements pour le Pass Jeune (une fiche par adolescent)

## )) Renseignements sur la famille :

Nom / prénom du tuteur légal : .....

Adresse : .....

N° de téléphone Père : ..... Mère: .....

N° de téléphone en cas d'urgence : .....

Nom et N° du médecin Traitant : .....

Adresse E-mail : .....

Je soussigné(e) ....., responsable légal de l'adolescent, déclare exacts les renseignements portés sur cette fiche et autorise le responsable de l'accueil à prendre, le cas échéant, toutes les mesures rendues nécessaires par l'état de l'adolescent.

J'autorise – Je n'autorise (1) pas la prise de photos de mon adolescent ainsi que la diffusion dans les supports de communication de la structure.

## )) Renseignements sur l'adolescent :

Nom / prénom :

.....

N° de téléphone :

.....

Date de naissance :

.....

Photo d'identité

Je soussigné(e) ....., m'engage à respecter les règles (2) de l'espace jeunesse et à informer mes parents ou tuteurs légaux lorsque je me rends à l'Espace Jeunesse.

Date : .....

Signature :

(1) Rayer la mention inutile / (2) Les règles de l'Espace Jeunesse seront présentées à chaque nouvel adolescent.

## )) Documents à fournir :

- . Fiche inscription complète
- . Chèque de cotisation (15€ à l'ordre du Trésor Public)
- . Règlement intérieur signé
- . Pass aquatique - 25m (minimum) avec immersion totale de la tête (facultatif)

| Vaccins obligatoires | Oui | Non | Date des derniers rappels | Vaccins recommandés   | Dates |
|----------------------|-----|-----|---------------------------|---|-------|
| Diphtérie            |     |     |                           | Hépatite B  |       |
| Tétanos              |     |     |                           | Rubéole-Oreillons-Rougeole  |       |
| Poliomyélite         |     |     |                           | Coqueluche  |       |
| DT Polio             |     |     |                           | Si l'ado n'a pas les vacins obligatoires, joindre un certificat médical de contre-indication. |       |
| Tétracoq             |     |     |                           |   |       |
| BCG                  |     |     |                           |   |       |

## )) Renseignements médicaux concernant l'ado :

L'ado suit-il un traitement médical :  oui  non

Si oui, joindre une ordonnance récente avec les médicaments car aucun médicament ne pourra être pris sans ordonnance.

### L'ado a-t-il déjà eu les maladies suivantes ?

|   |  |   |   |   |
|---|--|---|---|---|
| Rubéole<br><input type="checkbox"/> oui <input type="checkbox"/> non    | Varicelle<br><input type="checkbox"/> oui <input type="checkbox"/> non | Angine<br><input type="checkbox"/> oui <input type="checkbox"/> non   | Rhumatisme<br><input type="checkbox"/> oui <input type="checkbox"/> non | Scarlatine<br><input type="checkbox"/> oui <input type="checkbox"/> non |
| Coqueluche<br><input type="checkbox"/> oui <input type="checkbox"/> non | Otite<br><input type="checkbox"/> oui <input type="checkbox"/> non     | Rougeole<br><input type="checkbox"/> oui <input type="checkbox"/> non | Oreillons<br><input type="checkbox"/> oui <input type="checkbox"/> non  |   |

### Allergies

- alimentaire :  oui  non
- médicamenteuse :  oui  non
- asthme :  oui  non
- autres : .....

### Recommandations utiles des parents :

.....

.....

.....

# Nos objectifs

- . Permettre aux jeunes d'avoir un lieu pour se poser et réaliser leurs envies de loisirs, de vacances, ...
- . Favoriser le respect mutuel ainsi qu'envers l'espace jeunesse et son environnement
- . Développer de nouvelles activités
- . Etre à l'écoute des jeunes

# L'espace jeunesse, c'est

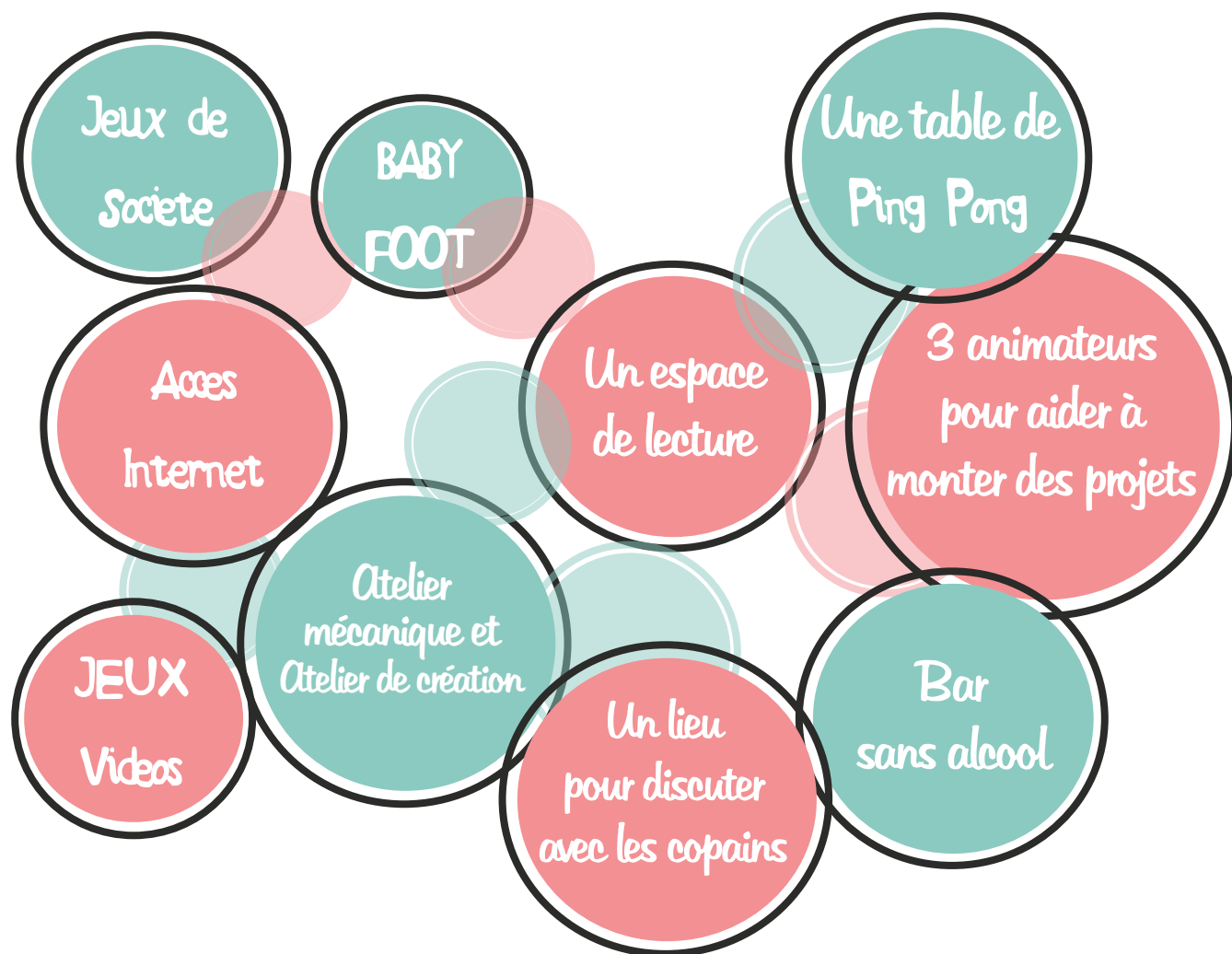

# Pourquoi un Pass Jeune ?

Le « Pass Jeune » permet l'accès à l'espace jeunesse durant toutes les périodes d'ouverture. Le coût est de 15 euros (ordre Trésor public) il est valable du 1<sup>er</sup> septembre 2022 au 31 août 2023. Le prix de ce Pass ne comprend pas le prix des activités supplémentaires et des stages proposés pendant la période des vacances scolaires.